



NOME:

ANO/SÉRIE:

DATA DE NASCIMENTO:

INSTRUÇÕES:

1. ESTA PROVA TEM DURAÇÃO MÁXIMA DE **1H30** (UMA HORA E TRINTA MINUTOS).
2. CADA QUESTÃO TEM QUATRO ALTERNATIVAS DE RESPOSTA: (A), (B), (C) E (D), E APENAS UMA DELAS CONTÉM A RESPOSTA CORRETA.
3. MARQUE A LÁPIS OU À CANETA APENAS 1 (UMA) ALTERNATIVA PARA CADA QUESTÃO.
4. VOCÊ PODE FAZER ANOTAÇÕES AO LONGO DA PROVA, EXCETO NESTA PRIMEIRA PÁGINA, QUE CONTÉM O **ESPAÇO-RESPOSTA**.
5. AO TERMINAR DE RESOLVER A PROVA, PASSE AS SUAS RESPOSTAS PARA O **ESPAÇO-RESPOSTA**. DEPOIS, VOCÊ DEVE DEVOLVÊ-LA INTEGRALMENTE AO SEU PROFESSOR.

ESPAÇO-RESPOSTA

1	2	3	4	5	6	7	8	9	10	11	12	13	14	15
(A)	(A)	(A)	(A)	(A)	(A)	(A)	(A)	(A)	(A)	(A)	(A)	(A)	(A)	(A)
(B)	(B)	(B)	(B)	(B)	(B)	(B)	(B)	(B)	(B)	(B)	(B)	(B)	(B)	(B)
(C)	(C)	(C)	(C)	(C)	(C)	(C)	(C)	(C)	(C)	(C)	(C)	(C)	(C)	(C)
(D)	(D)	(D)	(D)	(D)	(D)	(D)	(D)	(D)	(D)	(D)	(D)	(D)	(D)	(D)

Categoria G

Apoio



INSTITUTO
PHILOTIMIA

ABRALIN

Associação Brasileira
de Linguística





QUESTÕES

1. EM QUAL DAS PALAVRAS ABAIXO AS LETRAS ESTÃO EM **ORDEM ALFABÉTICA**?

- (A) BATATA.
- (B) ALMA.
- (C) AMOR.
- (D) CINTO.

2. QUE PALAVRA PREENCHE CORRETAMENTE A LACUNA NO TEXTO ABAIXO?

EU ESTAVA NA JANELA DA MINHA CASA QUANDO VI UM CACHORRO CORRENDO ATRÁS DE ____ CICLISTA NA RUA.

- (A) UM
- (B) ALGUNS
- (C) OS
- (D) AS

3. ENTRE OUTRAS COISAS, USAMOS O OBJETO ABAIXO PARA GELAR BEBIDAS:



SE TROCARMOS DE LUGAR AS **VOGAIS** DO NOME DESSE OBJETO, **QUE PALAVRA TEREMOS?**

- (A) LEGO
- (B) GOTA
- (C) GOLE
- (D) ÁGUA

4. QUAL FRASE ABAIXO TEM **MAIS CONSOANTES DO QUE VOGAIS**?

- (A) JOÃO SAIU PASSEAR NO SÁBADO.
- (B) MARIA OUVIU UM SABIÁ CANTAR.
- (C) MEU PRIMO TRABALHA COM TRANSPORTES.
- (D) PAULO VIAJOU COM A FAMÍLIA NO FERIADO.

5. QUEM SOU EU?

ESTOU PRESENTE NA COR DO CÉU,
 NO SOM DA ABELHA QUE FAZ O MEL,
 NA FALTA DE SORTE, ESTOU CORRETO.
 MORO NO FINAL DO ALFABETO.

- (A) A LETRA S.
- (B) A LETRA L.
- (C) A LETRA A.
- (D) A LETRA Z.

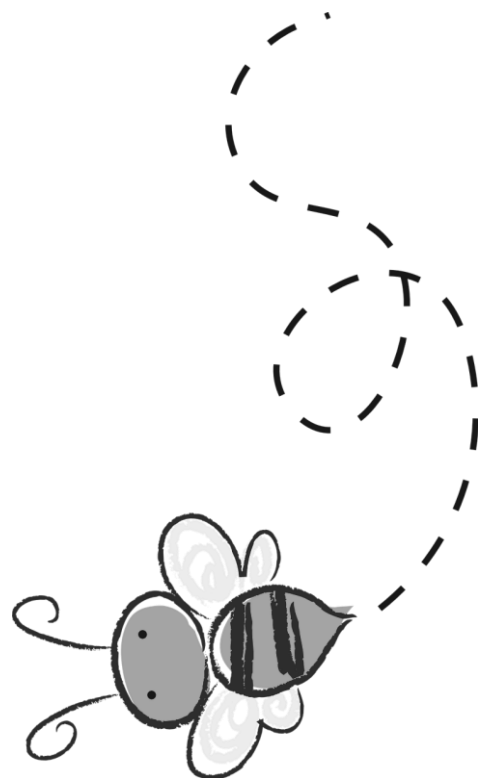

6. QUAL É A CONTINUAÇÃO QUE MAIS COMBINA COM O TRECHO ABAIXO?

JOÃO ABRIU UM LIVRO, MAS NÃO ESTÁ CONSEGUINDO LER, **PORQUE** _____

- (A) A GRAMA É VERDE.
- (B) COMERÁ MACARRÃO NO DIA SEGUINTE.
- (C) NÃO SE LEMBROU DE COLOCAR OS SEUS ÓCULOS.
- (D) SE ESQUECEU DE COMO CONTAR ATÉ DEZ.

7. **IDENTIFIQUE E ASSINALE** A ALTERNATIVA QUE POSSUI UMA PALAVRA INTRUSA, QUE **NÃO** É UM VERBO.

LEMBRE-SE DE QUE VERBOS SÃO PALAVRAS QUE SIGNIFICAM AÇÕES, ESTADOS, MUDANÇAS DE ESTADO E FENÔMENOS DA NATUREZA.

- (A) CORRER, ANDAR, PULAR.
- (B) COMER, ALMOÇAR, LANCHAR.
- (C) NADAR, MERGULHAR, MAR.
- (D) LER, ESTUDAR, ESCREVER.

8. LEIA O POEMA ADAPTADO DE RUTH ROCHA:

CHEGARAM AS FÉRIAS
 QUE BOM QUE VAI SER!
 EU VOU PASSEAR,
 PULAR E CORRER!
 EU VOU DORMIR TARDE,
 VOU BRINCAR LÁ FORA...
 [...]
 VOU LER O QUE EU QUERO,
 DE NOITE E DE DIA...
 BRINCAR COM O CACHORRO,
 OU FAZER FOLIA!
 COM TODOS OS AMIGOS
 VOU FICAR DE BEM,
 SÓ VOLTO PARA A ESCOLA
 NO ANO QUE VEM!

QUAL **TÍTULO** MAIS COMBINA COM O POEMA?

- (A) VOLTA ÀS AULAS.
 (B) LÁ VÊM AS FÉRIAS!
 (C) FELIZ PÁSCOA!
 (D) CHEGOU O CARNAVAL.
9. LEIA O TRECHO DE *CÂNTICO DOS CÂNTICOS*, DE SALOMÃO, E MARQUE A ALTERNATIVA COM A PALAVRA QUE PODERIA ENTRAR NO LUGAR DE **CESSOU**.

POIS EIS QUE PASSOU O INVERNO, A CHUVA **CESSOU** E SE FOI; APARECEM AS FLORES NA FEIRA; CHEGA O TEMPO DE CANTAR E A VOZ DOS PÁSSAROS SE OUVE EM NOSSA TERRA.



- (A) COMEÇOU.
 (B) AUMENTOU.
 (C) DUPLICOU.
 (D) TERMINOU.

10. LEIA A POESIA ABAIXO:

ARABELA
 ABRIA A JANELA.
 CAROLINA
 ERGUIA A CORTINA.
 E MARIA
 OLHAVA E SORRIA:
 "BOM DIA!"



SE FÔSSEMOS ADICIONAR MAIS DUAS LINHAS AO POEMA DE CECÍLIA MEIRELES, QUAL ALTERNATIVA **MELHOR SE ENCAIXARIA** NELE?

- (A) JOANA
 COMIA BRIGADEIRO.
- (B) JULIETA
 FAZIA CARETA.
- (C) LUÍZA
 LAVAVA ROUPA.
- (D) AMANDA
 BEBIA ÁGUA.

11. AS FIGURAS ABAIXO SÃO SOMBRAS DE ANIMAIS MUITO CONHECIDOS:

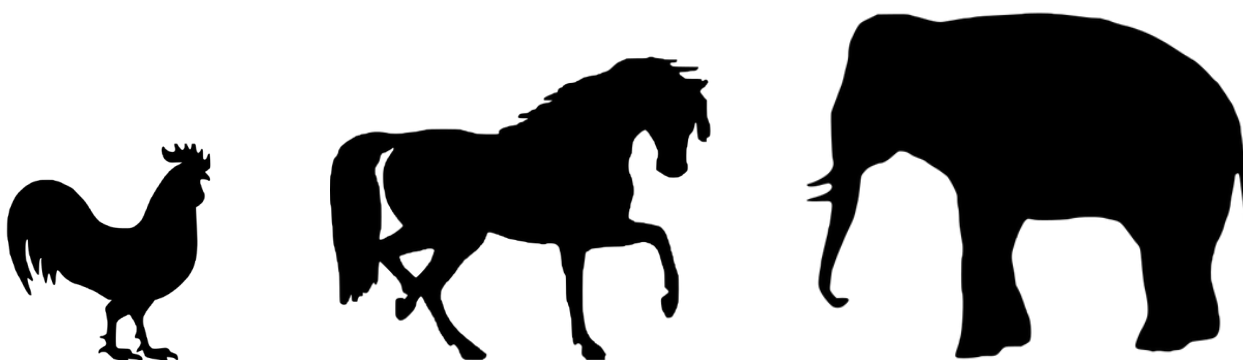

QUE ALTERNATIVA MOSTRA UMA PALAVRA FORMADA **APENAS** COM SÍLABAS DOS NOMES DOS ANIMAIS ACIMA?

- (A) COELHO
- (B) ELEVADOR
- (C) CAFANGA
- (D) GALOPANTE

12. LEIA O POEMA **CANÇÃO DA RUAZINHA DESCONHECIDA**, DE MÁRIO QUINTANA:

RUAZINHA QUE EU CONHEÇO APENAS
DA ESQUINA ONDE ELA PRINCIPIA...

RUAZINHA PERDIDA, PERDIDA...
RUAZINHA ONDE MARIA FIA...

RUAZINHA EM QUE EU PENSO ÀS VEZES
COMO QUEM PENSA NOUTRA VIDA...

E PARA ONDE HEI DE MUDAR-ME, UM DIA,
QUANDO TUDO ESTIVER PERDIDO...

RUAZINHA DA QUIETA VIDA...
TRISTONHA... TRISTONHA...

RUAZINHA ONDE MARTA FIA
E ONDE MARIA, NA JANELA, SONHA...



SOBRE A RUAZINHA DO POEMA, **O QUE PODEMOS AFIRMAR?**

- (A) É UMA RUA ALEGRE E COLORIDA.
- (B) O POETA MORA NELA.
- (C) É UM LUGAR SILENCIOSO E DESANIMADO.
- (D) O POETA PERCORRE A RUAZINHA TODO DIA.

13. UM BELO SÁBADO À TARDE, MIGUEL DECIDE LANCHAR FORA DE CASA. AO FAZER O PEDIDO NO BALCÃO, ELE TEM O SEGUINTE DIÁLOGO COM A ATENDENTE:

— OLÁ, O QUE VOCÊS SERVEM AQUI?
— SÓ UM MINUTINHO, JÁ TRAGO O CARDÁPIO PARA VOCÊ DAR UMA OLHADINHA.
— LEGAL. ENTÃO, VOU QUERER UM HAMBÚRGUER DA CASA E UM SUCO DE LARANJA.
— SÓ UM MINUTINHO, ANOTANDO AQUI: UM HAMBURGUERZINHO E UM SUQUINHO. VAI QUERER BATATINHA JUNTO?
— PODE SER. ACEITAM CARTÃO DE CRÉDITO?
— HOJE ESTAMOS COM UM PROBLEMINHA NA NOSSA MAQUININHA.
— TUDO BEM, PAGO NO DINHEIRO.

CONSIDERANDO O **MODO DE FALAR DA ATENDENTE**, O QUE ELA TERIA DITO NO FINAL DESSA CONVERSA?

- (A) — EM UM MOMENTINHO O SEU PEDIDO ESTARÁ PRONTINHO!
- (B) — MUITO OBRIGADA! LOGO LEVAREMOS O PEDIDO À SUA MESA.
- (C) — AQUI ESTÁ O SEU TROCO, SENHOR. TENHA UM BOM APETITE.
- (D) — OBRIGADA. VOLTE SEMPRE.

14. LEIA O TEXTO ABAIXO:

HOJE É TERÇA-FEIRA, E MAURÍCIO SAIU PARA ANDAR DE BICICLETA. ONTEM ELE TREINOU FUTSAL COM A EQUIPE DA ESCOLA, POIS SEMANA QUE VEM COMEÇA O CAMPEONATO MUNICIPAL. SEMANA PASSADA ELE CAIU E MACHUCOU O JOELHO, MAS ELE JÁ SE RECUPEROU E ESTÁ PRONTO PARA JOGAR.

COM BASE NO TEXTO, QUAL EVENTO ACONTECEU ANTES DOS OUTROS?

- (A) MAURÍCIO FOI ANDAR DE BICICLETA.
- (B) A EQUIPE DE FUTSAL DA ESCOLA TREINOU.
- (C) O CAMPEONATO MUNICIPAL COMEÇOU.
- (D) MAURÍCIO MACHUCOU O JOELHO.

15. RAIMUNDA CHEGOU EM CASA MUITO ASSUSTADA. SUA MÃE LHE PERGUNTOU O QUE HAVIA ACONTECIDO, MAS ELA NÃO CONSEGUIA RESPONDER. SUA MÃE ENTÃO LHE DEU UM PAPEL, PARA QUE ESCREVESSE O QUE VIU. MAS ELA ESTAVA TÃO CONFUSA QUE ACABOU FAZENDO COM QUE ALGUMAS PALAVRAS TROCASSEM DE SÍLABAS ENTRE SI. VEJA O QUE ELA ESCREVEU NO PAPEL:

UMA PALDERA ECAUME MEISABOU POR VENSA DO NORTO.

O QUE RAIMUNDA VIU?

- (A) UM CARRO EM CIMA DE UMA PALMEIRA.
- (B) UMA PALMEIRA PEGANDO FOGO.
- (C) UM CARRO SENDO ARRASTADO PELO VENTO DO NORTE.
- (D) UMA PALMEIRA QUE FOI DERRUBADA PELO VENTO.

